

1	PIWNICE WC DAMSKIE
---	-----------------------

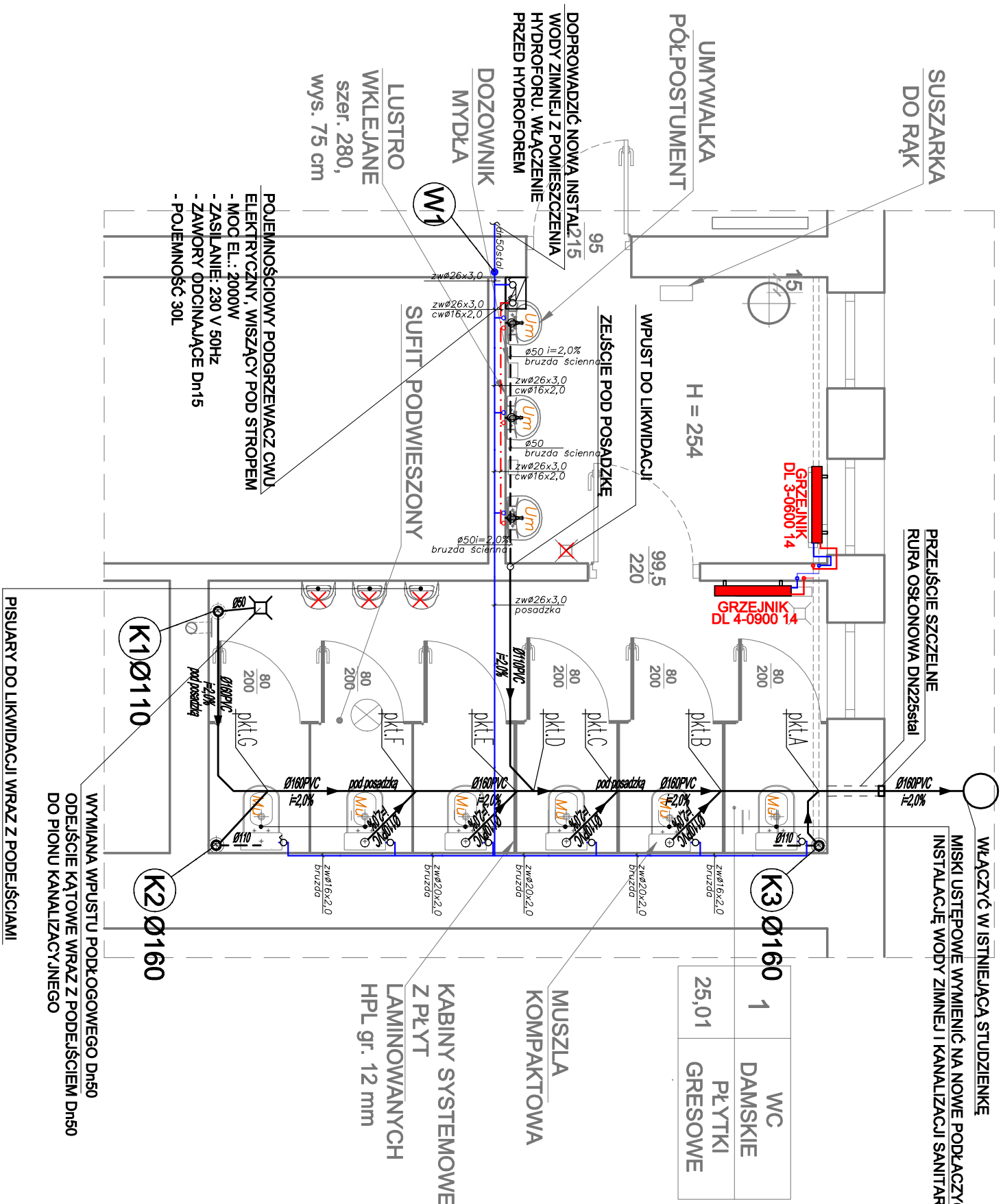

LEGENDA

- [illegible]

Przewody instalacji wody prowadzić w bruzdach ściennych w izolacji termicznej z pianki polietylenowej grubości min. 6mm

Przewody instalacji c.o. wykonane z rur wielowarstwowych z wkładką alu prowadzić w bruzdach s

Na każdym grzejniku montować zawór powietry i zawór

termostatyczny z nastawą wstępną i głowicą termostat.

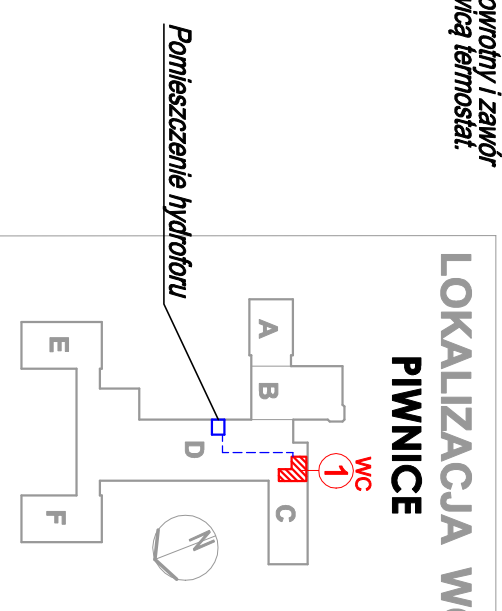

DSW PROJEKT SP.ZO.O.

adres: ul. Św. Barbary 14/36, 41-516 Chorzów
e-mail: dsw@dswprojekt.pl
telefon: 736 249 068
strona: dswprojekt.pl

TEMAT:

OPRACOWANIE DOKUMENTACJI PROJEKTOWEJ PRZEBUDOWY POMIESZCZEŃ SANITARNYCH W BUDYNKU
ZESPOŁU SZKÓŁ CHEMICZNO - MEDYCZNYCH I OGÓLNOKSZTAŁCĄCYCH W TARNOWSKICH GÓRACH

OBIJEKT

BUDYNEK ZESPÓŁU SZKÓŁ CHEMICZNO - MEDYCZNYCH I OGÓLNOKSZTAŁCĄCYCH W TARNOWSKICH GÓRACH, PRZY UL. OPOLSKIEJ 26

INVEST

POWIAT TARNOGÓRSKI
UL. KARŁUSZOWIEC 5, 42-600 TARNOWSKIE GÓRY

PROJEKTANCI:

prof. branży sanitamej	mgr inż. WOJCIECH BLAK
spr. branży sanitamej	mgr inż. MAŁGORZATA DUTKA
opracował	mgr inż. MICHAŁ BARAN

	FAZA: PROJEKT TECHNICZNY
	NUMER

DATA:
CZERWIEC

	SKALA: 1:50	N
--	-----------------------	----------

RZUT PIWNIC 1:50